

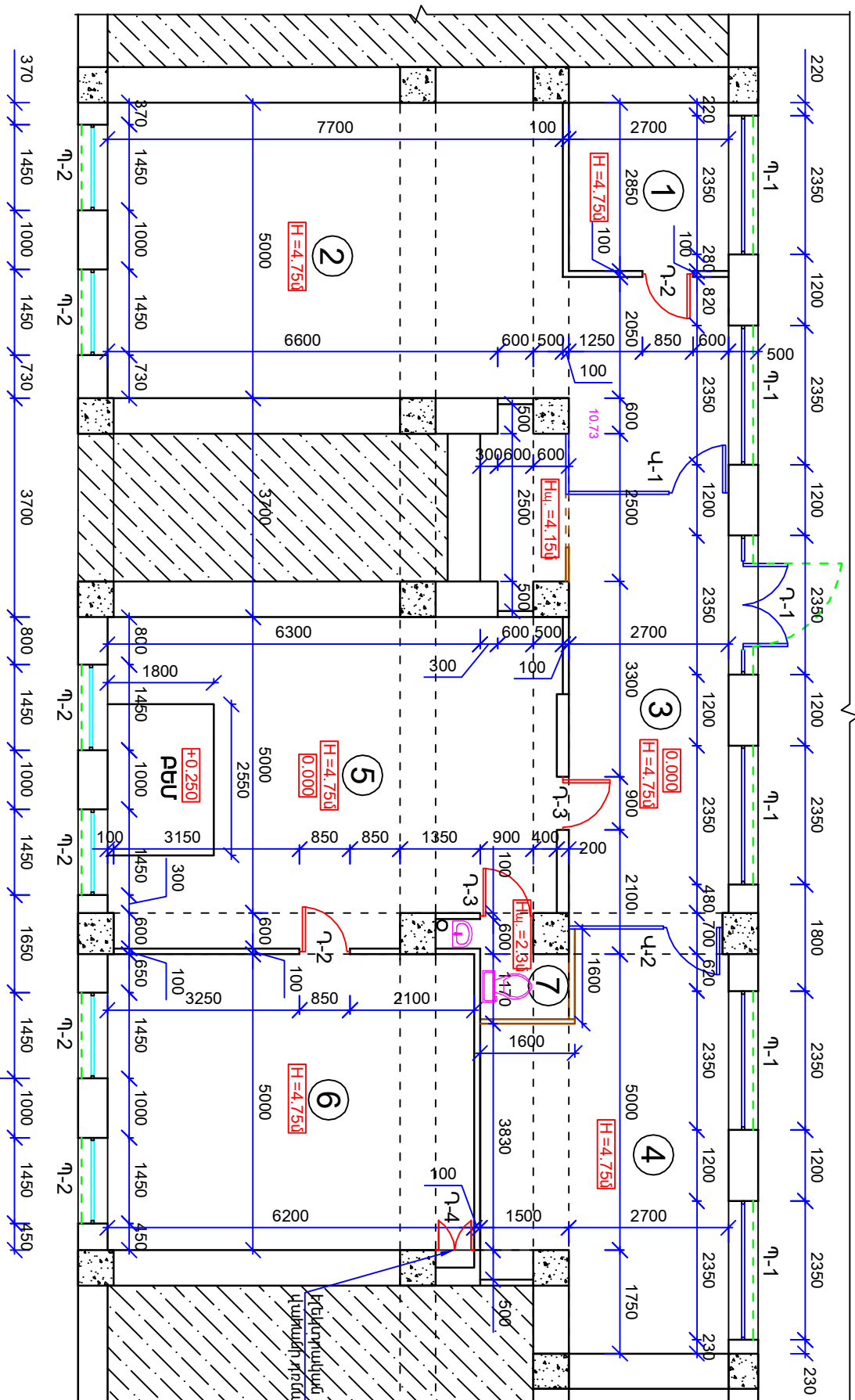

**ԳՐԱԴՐԱՆԻ ՀԱՏԱԿԱԳԻԾ  
(ԶՄՓԱԳՐՈՒԹՅՈՒՆ) Մ1:100**

**ՄՈԿԱ ՎԻՃԱԿ**



**ՊԱՅՄԱՆԱԿԱՆ ԱՇԽԱՏԵՐ**

- Չվերաբերող սենյակ
- Ապամոնտաժվող նրբատախտակներ
- Ապամոնտաժվող ճաղաշարեր
- H** Առատարդի մացուղ բարձրություն
- H<sub>տ</sub>** Պատարման առատարդի բարձրություն

**ՄԵՆՔԵՐԻ ՄԵՆՍԻՒԹՅՈՒՆ**

N	Սենյակների անվանումները	Սակեր.
1	Տնօրենի սենյակ	8.50
2	Գրասենյակ - 1	50.1
3	Նախնաժողով	25.5
4	Աշխատասենյակ	26.7
5	Ընթերցարան	41.6
6	Գրասենյակ - 2	31.2
7	Սանհանգույց	2.90

**ԾԱՆՈԹՈՒԹՅՈՒՆ**

1. Գծագրում ընդունված ±0.00 միջև պայմանավանդված է Շմորումված է մակնամուտքի հատակի միջև:



ՏՆՕՐԵՆ	Ա.ԲԱԲԱՅԱՆ		ԾԵՆՎԱԿԻՔ ՎԱՐՉԱԿԱՆ ԵՐՁԱՐԻ ԳՐԱԴՐԱՆԻ (ԱՐՇԱՎՈՒՆՅԱՆ 42) ՀԻՄՆԱԿՄՈՐՈՊՈՒՄ	ՓՈՒԼ	ԹԵՐՔ	ԹՅՈՒՆ
ԿԱՏԱՐԵՑ	Տ.Հ.ԲԱԲԱՅԱՆ			ՄԱ	ՃԵ-2	10
			ԳՐԱԴՐԱՆԻ ՀԱՏԱԿԱԳԻԾ (ԶՄՓԱԳՐՈՒԹՅՈՒՆ)	«ԱՐՄԱՆԱԿ» ՄԻՊԸ		

ԳՐԱԴՐԱՄԱՆ ՀԱՏԱԿԱԳԻԾ  
(ՀԻՄՆԱՏՈՐՈՂՈՒԹՅՈՒՆ) Մ1:100

ԼԿԱՅՎՈՂ ՖԱՍՏԱՂ

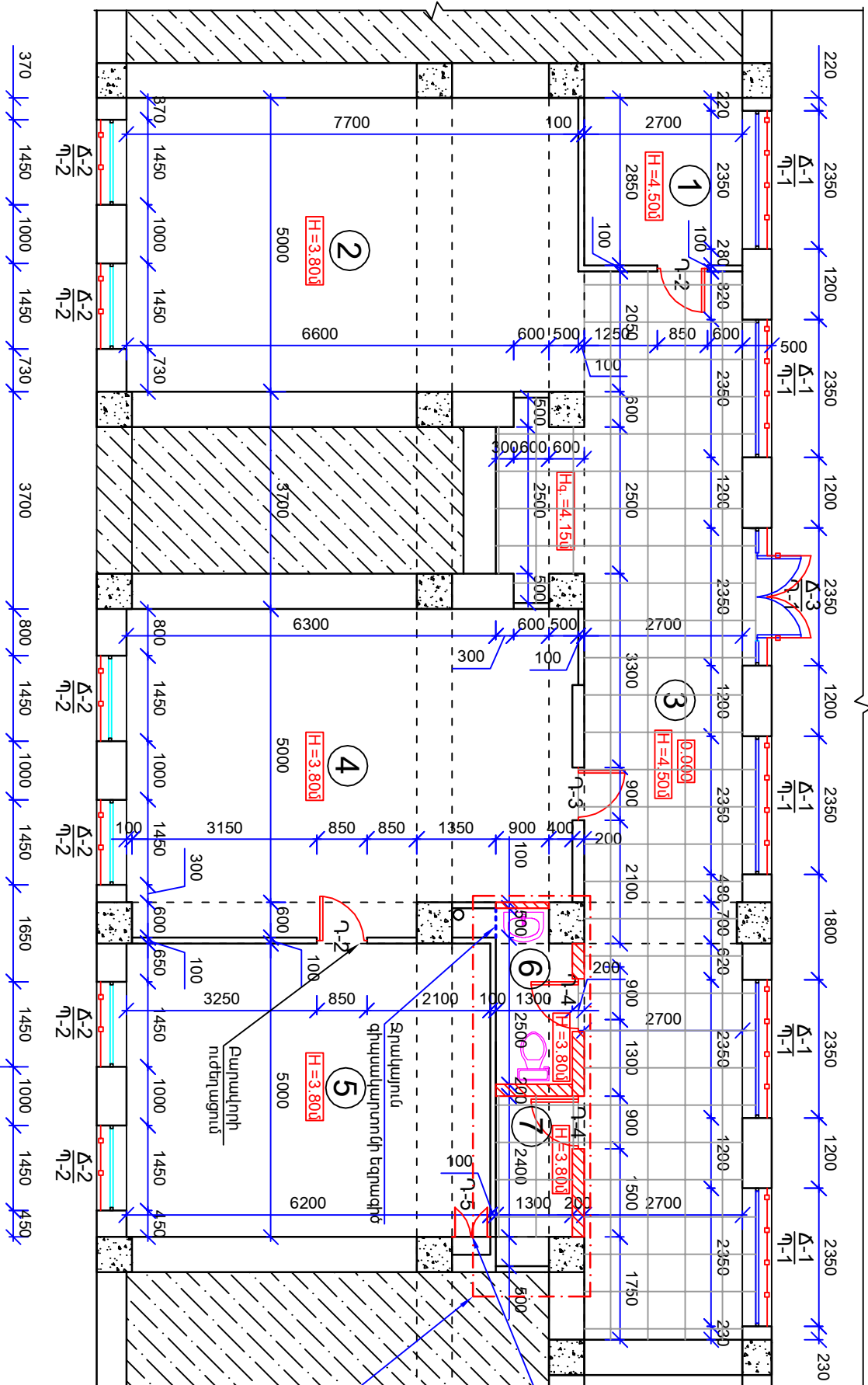

ՄԵՆՔԵՐԻ ՄԵԿՆՈՒԹՅՈՒՆ

N	Սենյակների անվանումները	Մակեր.
1	Տնօրենի սենյակ	8.50
2	Գրասպանի - 1	38.8
3	Նախնախնային	57.4
4	Ընթերցասրահ	41.6
5	Գրասպանի - 2	31.2
6	Սանդանդույց	4.10
7	Պահեստ	3.30

ՊԱՅՄԱՆԱԿԱՆ ՆՇԱՆՆԵՐ

- Նոր շարվող միջնորմեր
- Պղնձադրամիտե իստապակներ
- Զվեղանդողովող սենյանքեր
- Նոր մոնտաժվող ճարտաշարեր
- Կախովի առաստաղի բարձրություն

ՇՆՆՈՒԹՅՈՒՆ

1. Չճագրում ընդունված ±0.00 միջև պայմանակամ է: Ընդունված է մայիսամուտքի հատակի միջև:



ՏՆՕՐԵՆ	Ա.ԲԱԲԵՍՅԱՆ		ՇԵՐԱԿԻՔՆ ԿԱՐԶԱԿԱՆ ԵՐԱՅԱՆ ԳՐԱԴՐԱՄԱՆ (ՄՐՇԱԿՈՒՆՅԱՑ 42) ՀԻՄՆԱՏՈՐՈՂՈՒԹՅՈՒՆ	ՓՈՒԼ	ԹԵՐՈՑ	ԹՅՈՒՆԻ
ԿԱՏԱՐԵՑ	Տ.Հ.ԲԱԲԵՍՅԱՆ					
ՃԱՐՏԱՐԱԿԵՏՈՒՄ			ԳՐԱԴՐԱՄԱՆ ՀԱՏԱԿԱԳԻԾ (ՀԻՄՆԱՏՈՐՈՂՈՒԹՅՈՒՆ)	ՄԱ	ՃԵ-3	10
				«ԲԱԲԵՍՅԱՆ» - ԼՍՏՏ» ՍՊԸ		

**ՔԱՆԱՏԱՆ ԱՇԽԱՏԱՆՔՆԵՐԻ ԾԱՎԱՆՆԵՐ**

ԴԻՐՔ NN	ԱՇԽԱՏԱՆՔՆԵՐԻ ԱՆՎԱՏՈՒՄԸ	ԶՄՓՄԱՆ ՄԻՒՍԱԳՈՒ	ՔԱՆԱԿ
1	Գոյություն ունեցող մետաղական խողովակներից մախրակիցների ապամոնտաժում	տ	0.2
2	Լեծօւելումի պատույթաձողի հատակների ապամոնտաժում (N 3 սենքում)	ք.մ.	25.5
3	Սան. հանգույցում լեցնեսալե հատակի քանդում (N 7 սենքում)	ք.մ.	2.9
4	Նույնի տակ ց/ա շարվախի քանդում	ք.մ.	2.9
5	Սանդրահատակների մասնակի քանդում, մերաջալ գրա տակ գտնվող ց/ա հարթեցումը շերտը (N1,2,4,5 սենքերում)	ք.մ.	103.8
6	Տախտականանած հատակների ապամոնտաժում, 20սն հաստ. (№ 6 սենքում)	ք.մ.	31.2
7	Փայտե շրիշակների ապամոնտաժում (N 1,2,3,4,5,6 սենքերում)	գ.մ.	121.5
8	Քարե բեմի քանդում	խ.մ.	1.15
9	Պատերի, պատուհանագոգոների և գրանց տակ գտնվող նրբատախտակների ապամոնտաժում (N1,2,3,4,5,7 սենքերում)	ք.մ.	100.2
10	Սանհանգույցի պատերի պլասմանե երեսպատվածքների ապամոնտաժում (N 7 սենքում)	ք.մ.	16.4
11	Սանհանգույցի կախովի պլասմանե առաստաղի ապամոնտաժում (N 7 սենքում)	ք.մ.	2.9
12	Պատերի գաջե սկալի մասնակի քանդում, այն սենքերում դուրեղ մախրատեպած են կախովի առաստաղներ, քանդումն իրականացնել մինչև կախովի առաստաղը (N 1-6 սենքերում)	ք.մ.	180.0
13	Պատերի մերկի քերում (N 1-6 սենքերում)	ք.մ.	350.4
14	Առաստաղների մերկի քերում (N 1-6 սենքերում)	ք.մ.	186.5
15	Շեպերի գաջե սկալի քանդում, b=250սն (N 1-6 սենքերում)	գ.մ.	108.2
16	Փայտալարների և շրջանակների ապամոնտաժում (Պ-2; Պ-3; Պ-4; 5 հատ)	ք.մ.	7.8
17	Ալյումինե մուտքի դռան և շրջանակի ապամոնտաժում (Պ-1; 1 հատ)	ք.մ.	9.6
18	Փայտալար երկտակ պատուհանների և շրջանակների ապամոնտաժում (Պ-2; 6 հատ)	ք.մ.	27.0
19	Ալյումինե պատուհանների և վիտրաժների ապամոնտաժում (Պ-1; Վ-1; 7 հատ)	ք.մ.	75.8
20	Մետաղական ձաղաշարերի ապամոնտաժում	ք.մ.	59.5
21	Փայտե պատուհանագոգների ապամոնտաժում, b=300սն	գ.մ.	6.5
22	Սենքերի լուսատուների ապամոնտաժում	հատ	55
23	Մետաղական գրապախարանների ժամանակակիտ տեղակախում մինչև 1կմ վերտառելադրման համար -150 հատ	տ	6.9
24	Լկացարանների ապամոնտաժում	հատ	1
25	Զուգարանակցումների ապամոնտաժում	հատ	1
26	Շարքից դուրս եկած մետաղական ու չուգունե ջրագծերի և կողուղագծերի ապամոնտաժում	տ	0.1

**ՀԻՄՆԱՏՈՐՈՂԱՄԱՆ ԱՇԽԱՏԱՆՔՆԵՐԻ ԾԱՎԱՆՆԵՐ**

ԴԻՐՔ NN	ԱՇԽԱՏԱՆՔՆԵՐԻ ԱՆՎԱՏՈՒՄԸ	ԶՄՓՄԱՆ ՄԻՒՍԱԳՈՒ	ՔԱՆԱԿ
<b>ՊԱՏԵՐ</b>			
1	Պատերի գաջե սկալի մասնակի իրականացում, մինչև մախրատեպած կախովի առաստաղները, H=4.5մ և H=3.8մ (N 1-7 սենքերում)	ք.մ.	171
2	Նոր իրականացված միջնորոշերի և պատուհանների վերին հատվածների շարվածքի գաջե սկալի իրականացում	ք.մ.	47.5
3	Սան. հանգույցների պատերի հարձակալի իրականացում h=2.0մ	ք.մ.	16.3
4	Հարձակալի տակ ց/ա շարվախի իրականացում	ք.մ.	16.3
5	Պատերի մերկում լատեքսային մերկով, ծեփանած մուսուկ(այն սենքերում դուրեղ իրականացվում են կախովի առաստաղներ մերկման ծավալները մախրատեպած են մինչև կախովի առաստաղները, N 1-7 սենքերում)	ք.մ.	448.0
6	Նոր իրականացված միջնորոշերի մերկում և ծեփանած մուսուկում	ք.մ.	47.5
7	Շեպերի գաջե սկալի քանդում, b=250սն (N 1-6 սենքերում)	գ.մ.	108.2
8	Շեպերի մերկում լատեքսային մերկով ծեփանած մուսուկ, b=250սն (N 1-6 սենքերում)	գ.մ.	108.2
<b>ՀԱՏԱԿՆԵՐ</b>			
9	Պրեզերվիտե արհեստական հատակի իրականացում (N 3,7 սենքերում)	ք.մ.	60.7
10	Պրեզերվիտե սալերի տակ ց/ա հարթեցումը շերտի իրականացում 20սն հաստությամբ	ք.մ.	60.7
11	Սանհանգույցում և պահեստում հատակների իրականացում կերամիկական սալիկներով (№ 6 սենքում)	ք.մ.	4.10
12	Նույնի տակ ց/ա շարվախի իրականացում, 20սն հաստությամբ	ք.մ.	4.10
13	Սանդրահատակների մասնակի վերականգնում, (N1,2,4 սենքերում)	ք.մ.	37.8
14	Նոր մանրահատակների իրականացում, (N 5 սենքում)	ք.մ.	31.2
15	Սանդրահատակների իրականացում (N 1,2,4,5 սենքերում)	ք.մ.	120.1
16	Պրեզերվիտե շրիշակների իրականացում 100սն բարձր. (N 3,7 սենքերում)	գ.մ.	43.6
17	Փայտե շրիշակների մոնտաժում 60սն բարձրությամբ (N 1,2,4,5 սենքերում)	գ.մ.	82.5
<b>ՍՏԱՏԱԿՆԵՐ</b>			
18	Կախովի, պլաստմանե առաստաղների մոնտաժում (Armstrong) (N 1-7 սենքերում)	ք.մ.	188.2
<b>ԱՅԼ ԱՇԽԱՏԱՆՔՆԵՐ</b>			
19	Սանհանգույցում կողուղու, ջրագծերի խողովակների փակում ջրակայուն գիպսակախուսով	ք.մ.	2.50
20	Պ-2 պատուհանների արտաքին շեպերի սկալ ց/ակազով b=150սն	գ.մ.	50.0

ՏՆՕՐԵՆ	Ա.ԲԱԵԱՅԱՆ		ԵՐԵՎԱՆԻ ՎՈՐՉԱԿԱՆ ԵՐԱՄԵՆԻ ԳՐԱԴԱՐԱՆ (ԱՐՇԱԿՈՒԻՅԱՑ 42) ՀԻՄՆԱՏՈՐՈՂՈՒՄ
ԿԱՏԱՐԵՑ	Տ. Յ. ԲԱԲԻՅԱՆ		
			ՔԱՆԱՏԱՆ ԵՎ ՎԵՐԱՏՈՐՈՂԱՄԱՆ ԱՇԽԱՏԱՆՔՆԵՐԻ ԾԱՎԱՆՆԵՐ
ՓՈՒԼ	ԹԵՐԹ	ԹԵՐԹԵՐ	
ԱՆ	6Ե-4	10	

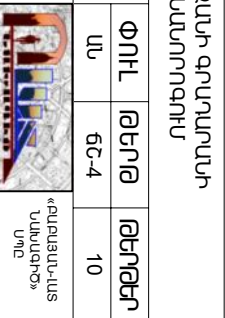



Պրկվագ-1 Մ 1:50

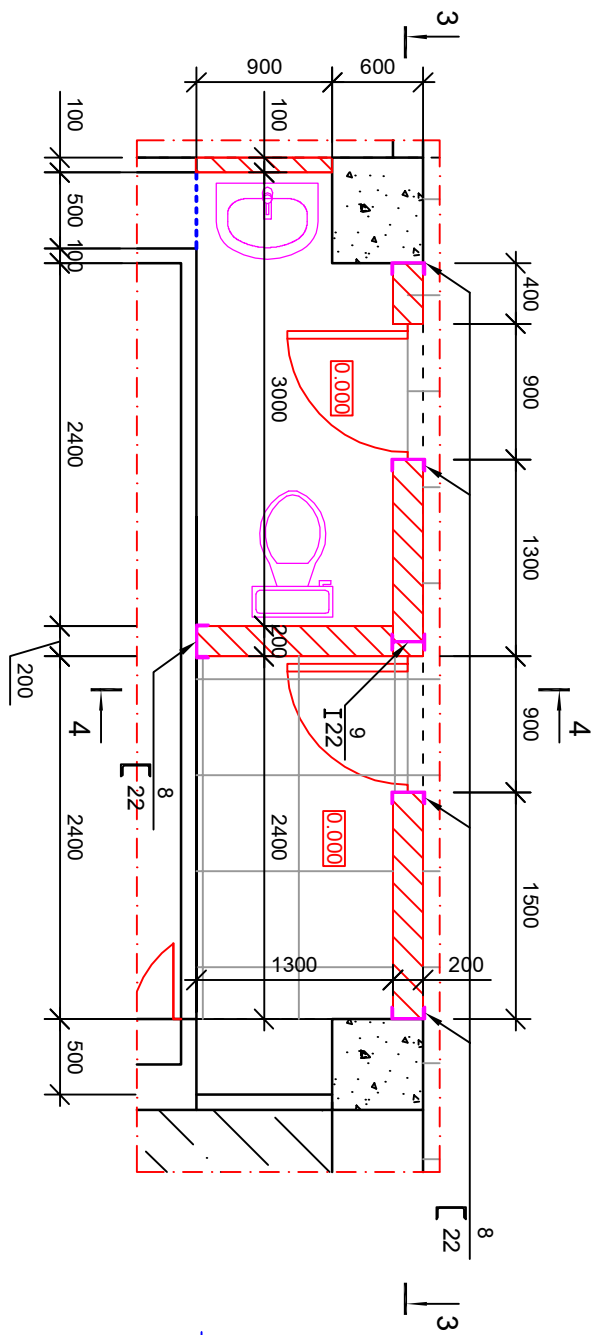

ԿՏՐՎԱԾՔ 3-3 Մ 1:50

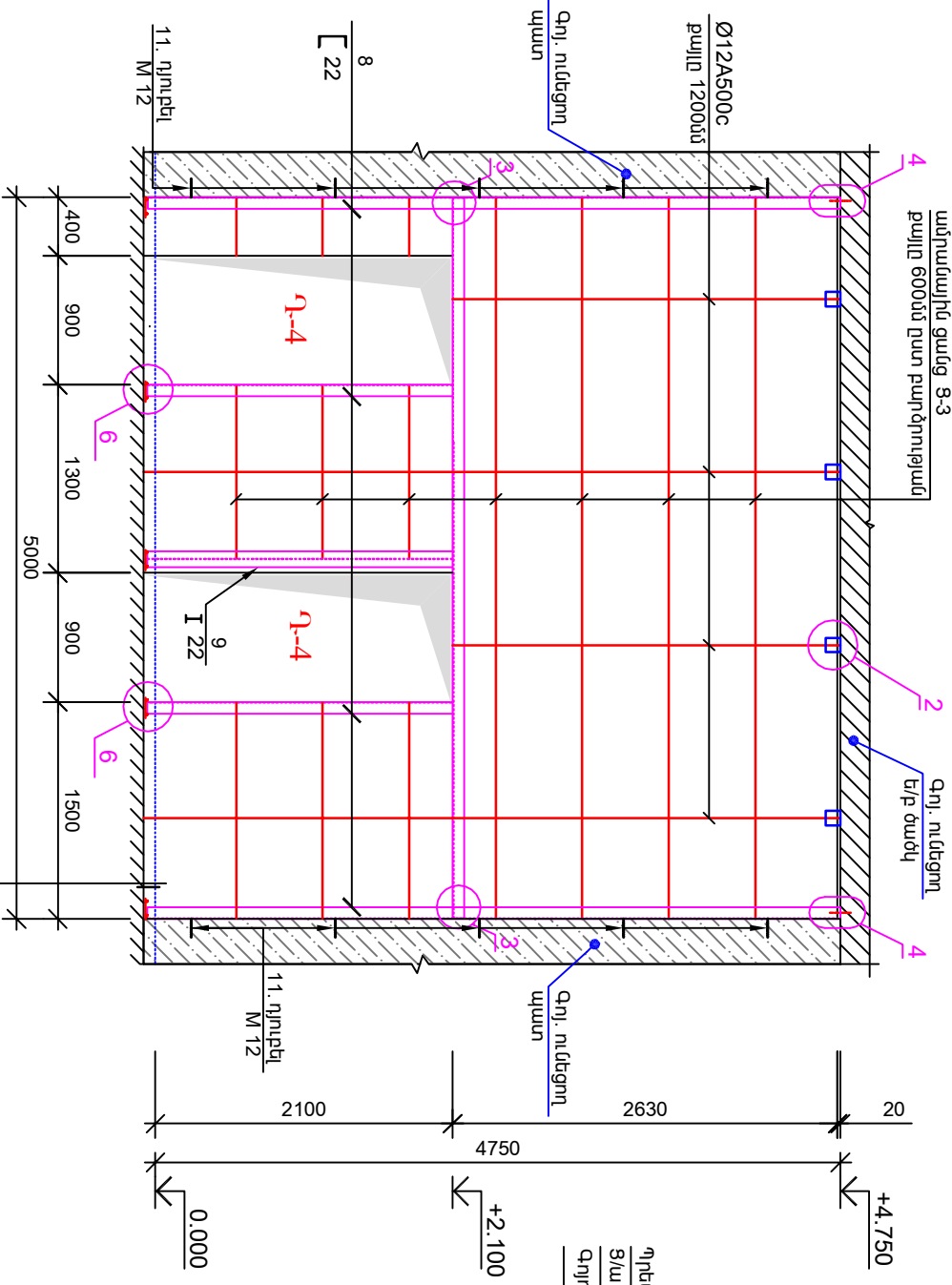

Պրկվագումիտը արհեստական հատակ  
Ց/ա հարկեցնող շերտ - 20նն  
Գոյուրում ունեցող Ե/բ ծածկ

ԿՏՐՎԱԾՔ 4-4 Մ 1:50

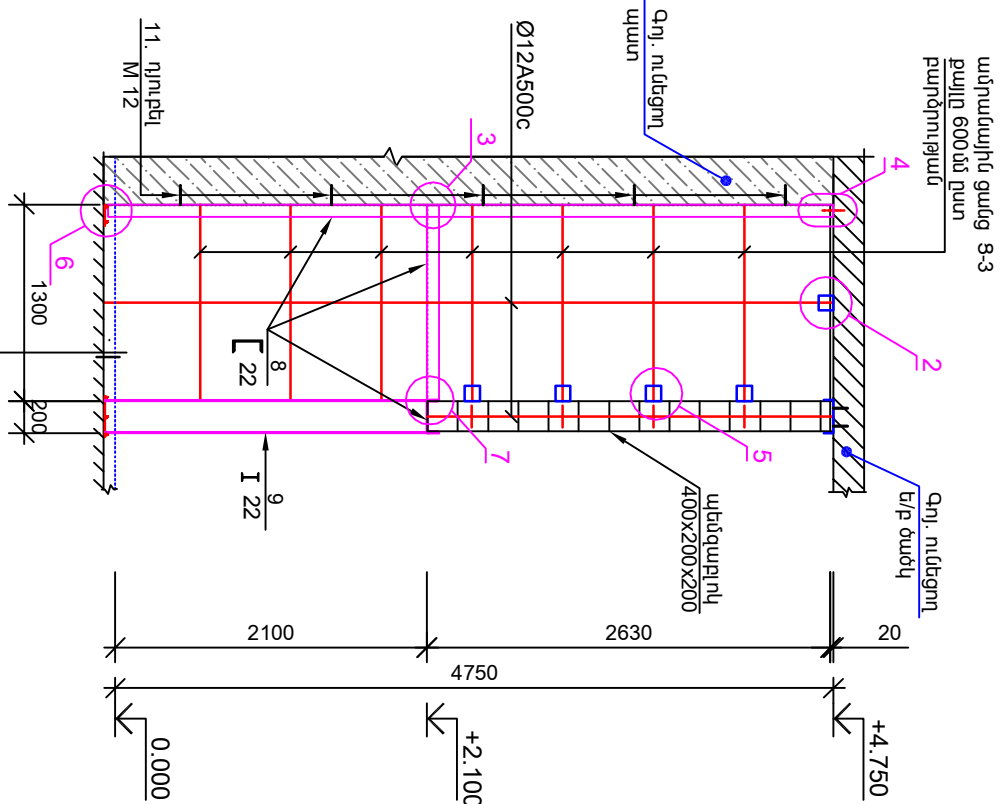

Պրկվագումիտը արհեստական հատակ  
Ց/ա հարկեցնող շերտ - 20նն  
Գոյուրում ունեցող Ե/բ ծածկ

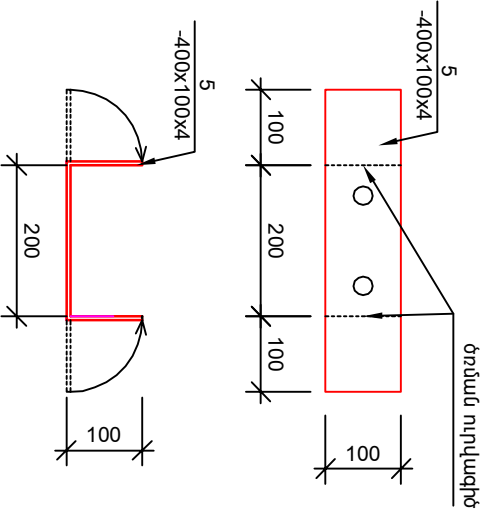

ՄՏՏԱՂԱԿԱՆ ԿԱՌ  
քաշը G=1.26կգ

Միջնորժի ստրամալիքումն սկեսնա  
(b=10սմ)

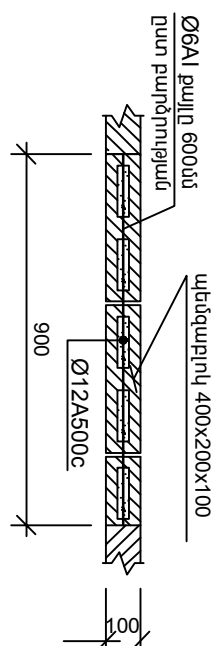

Միջնորժների ստրամալիքումն սկեսնա  
(b=20սմ)

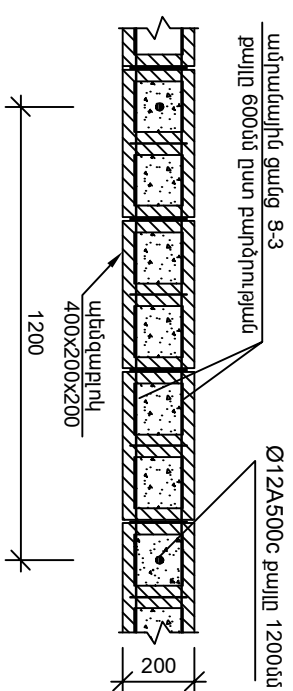

ՀԱՆԳՈՒՅՑ - 2

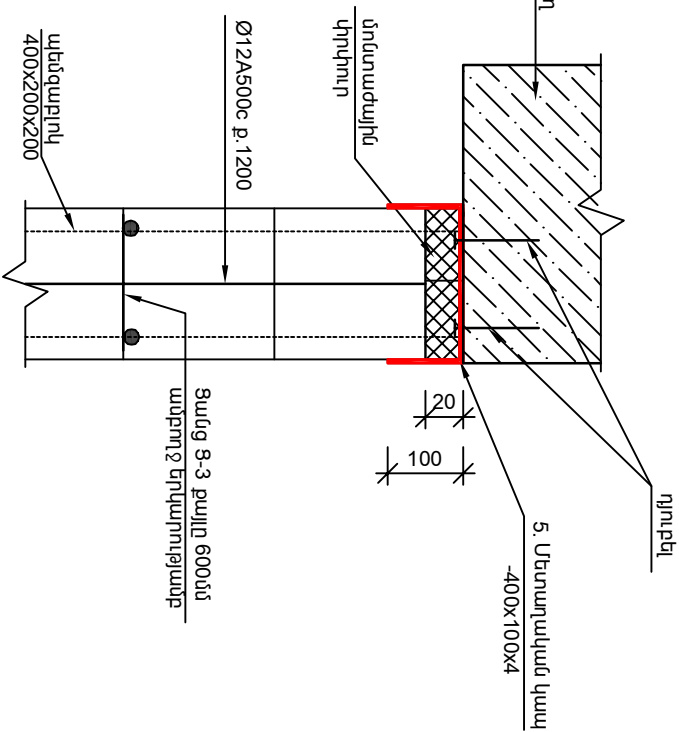

ՏՎՈՐԵՆ	Ա.ԲԱԲԵԱՅԱՆ	ՇԵՐԱԿԻՈՒ ԿԱՐԶԱԿԱՆ ԵՐԱՏԻ ԳՐԱԴՈՂԱՐԻ (ԱՐՇԱԿՈՒԻՅԱՑ 42) ՀԻՄՆԱՏՈՐՈՂՈՒՄ	ՓՈՒԼ	ԹԵՐԻԹ	ԹԵՐԻԹԻ
ԿԱՏԱՐԵՑ	Տ. Դ. ԲԱԲԵԱՅԱՆ		ԱՐՇԱԿՈՒՄԻՆԱՏՐԱԿԱՆ	ԱՆ	ԵՇ-6
Պրկվագ-1, ԿՏՐՎԱԾՔՆԵՐ 3-3 ԵՎ 4-4					

ՀԱՆՈՒՄ 38 - 3 Մ 1:5

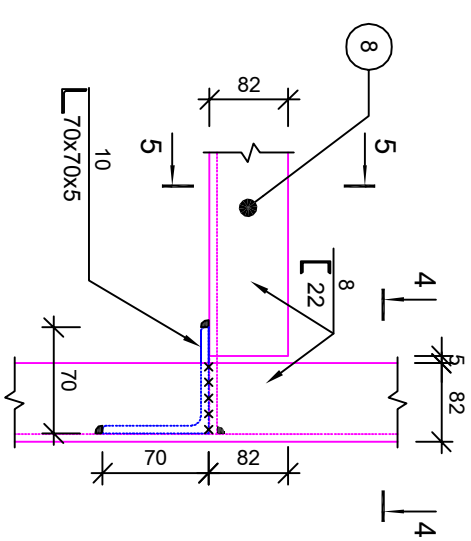

ԿՏՐԱԿԱՅԸ 4-4 Մ 1:5

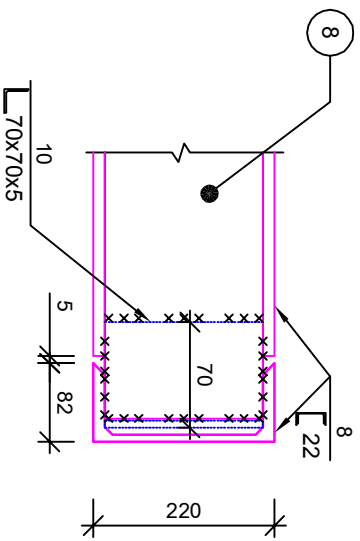

ԿՏՐԱԿԱՅԸ 5-5 Մ 1:5

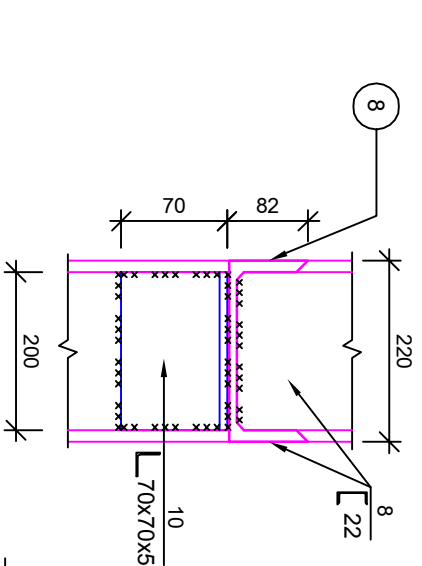

Պետալ - 8 Մ 1:5

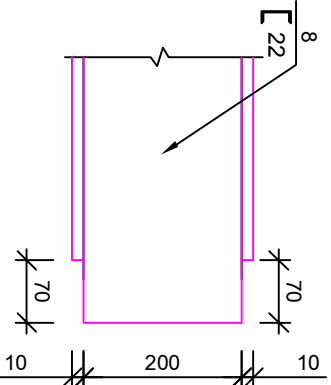

ՀԱՆՈՒՄ 38 - 4 Մ 1:5

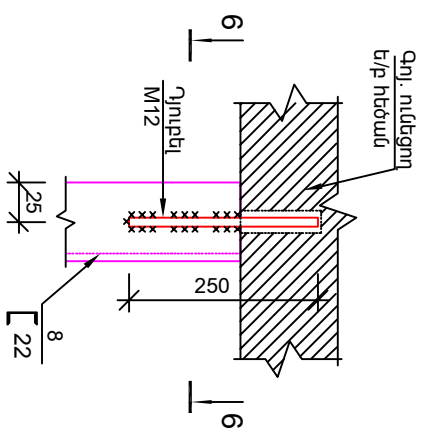

ԿՏՐԱԿԱՅԸ 6-6 Մ 1:5

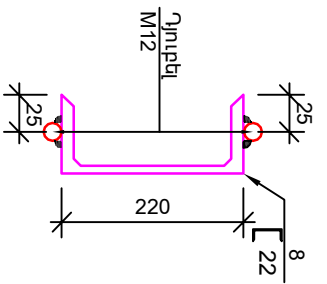

ՀԱՆՈՒՄ 38 - 5

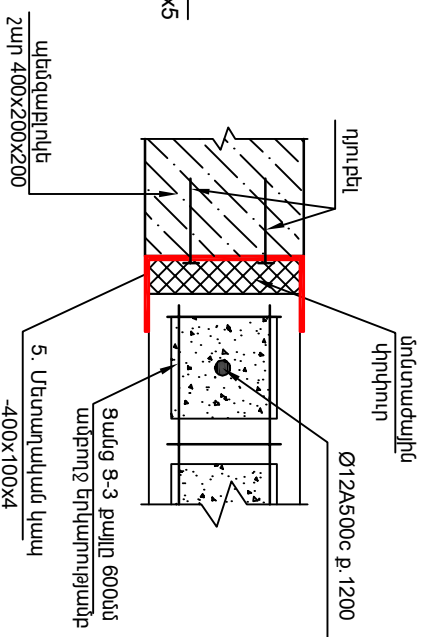

ՀԱՆՈՒՄ 38 - 6 Մ 1:10

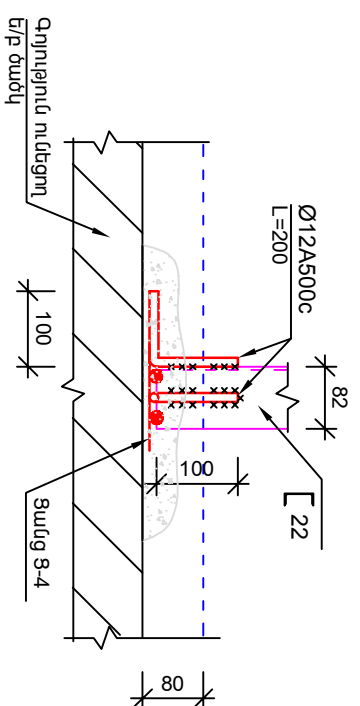

ՀԱՆՈՒՄ 38 - 7 Մ 1:10

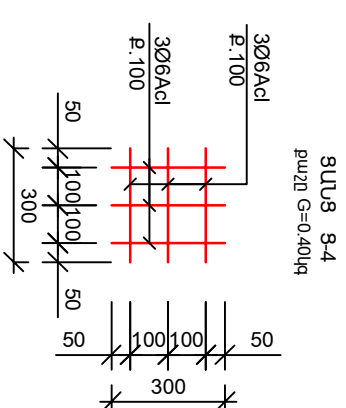
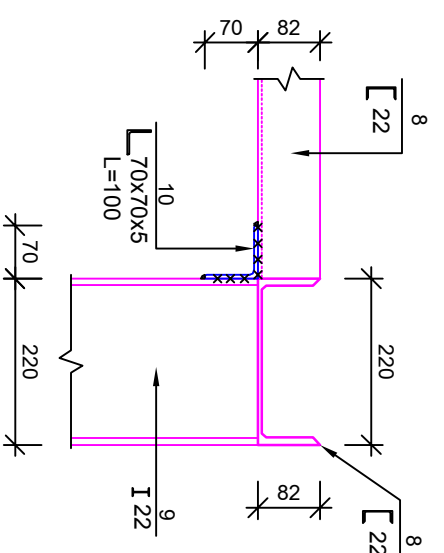

ՅԱՆՍ 8-3  
բաշն G=0.64 կգ

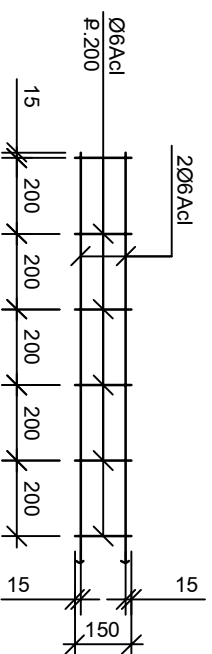

ՅԱՆՍ 8-4  
բաշն G=0.40 կգ

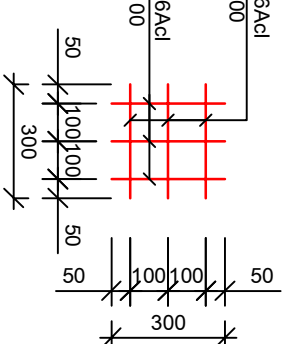

Շապակների ամփոփագիր  
b=20սմ միջնորոնների իրականացման համար

ա. միջնորոնների իրականացում (b=20սմ) - 26.6ք.մ.

1. Անիան Ø12A500c ----- ՏԼ = 30.0քմ.մ---G=26.7կգ
2. Անիան Ø6Acl ----- ՏԼ = 3.0քմ.մ---G=0.67կգ
3. Ցանց -3 ----- ՏԼ = 39.8քմ.մ---G=25.5կգ
4. Ցանց -4 ----- 7 հատ -----G=2.80կգ
5. Ստեղծարկային կապ d=4սմ ----- n=10հատ -----G=12.6կգ
6. Պենզարկի անցքերի ցում  
B7.5 դասի թեթև բետոնով ----- V=0.6ք³
7. Դյուբել մետաղական կապերի  
աղի ացման համար Ø4 L=60սմ ----- n=20 հատ  
Միջնորոնների ամփոփագիր (b=20սմ)
8. Լ 22 ----- ՏԼ = 25.5քմ.մ---G=535.5 կգ
9. Ի 22 ----- ՏԼ = 2.2քմ.մ---G=52.80 կգ
10. Լ 70x70x5 ----- L=200----- 5հատ-----5.38կգ
11. Դյուբել M12 ----- 21հատ
12. Անցքերի շապակում Ø30 L=100սմ ----- n=21հատ

ա. միջնորոնների իրականացում (b=10սմ) - 2.0ք.մ.

ՇԱՍՏՈՒԹՅՈՒՆ  
1. Միջնորոնների շարժման պրոցեսում պենզարկի անցքերը լցվել B7.5 դասի թեթև բետոնով:  
2. Տաշտան հեծանի և երկտալիի հիմքերի ամրացման համար քանոնի գոյություն ունեցող հատակները մինչև ե/բ ծածկը:  
2. Սույն թերթը դիտել ՃՇ-6 թերթի հետ համատեղ:

ՏՆՕԹԵՆ	Ա.ԲԱԲԵՅԱՆ	ՇԵՐԱԿԻԹ ՎԱՐՉԱԿԱՆ ԵՐԱՄԵՐ ԳՐԱԴԱՐԱՆ (ԱՐՇԱԿՈՒՅԱՑԱՑ 42) ՀԻՄՆԱՏՈՐՈՂՈՒՄ	ՓՈՒԼ	ԹԵՐԹ	ԹԵՐԹԻ
ԿԱՏԱՐԵՑ	Տ. Դ. ԲԱԲԵՅԱՆ		ԱՆ	6Ը-7	10
		ՃԱՐՏԱՐԱՄԵՏԱՇԱՐԱՐԱԿԱՆ			
		ՀԱՆՈՒՄՆԵՐ ԻՎ ԿՏՐԱԿԱՅԵՐԻ ՄԻՋՆՈՐՈՆՆԵՐԻ ԻՐԱԿԱՆԱՑՄԱՆ ՇԱՊԱԿՆԵՐԻ ԱՄՓՈՓԱԳԻՐ			
					«ԲՈՒՅԱՆՍՏՆԱՆՍՆԵՐ» ՍՊԸ

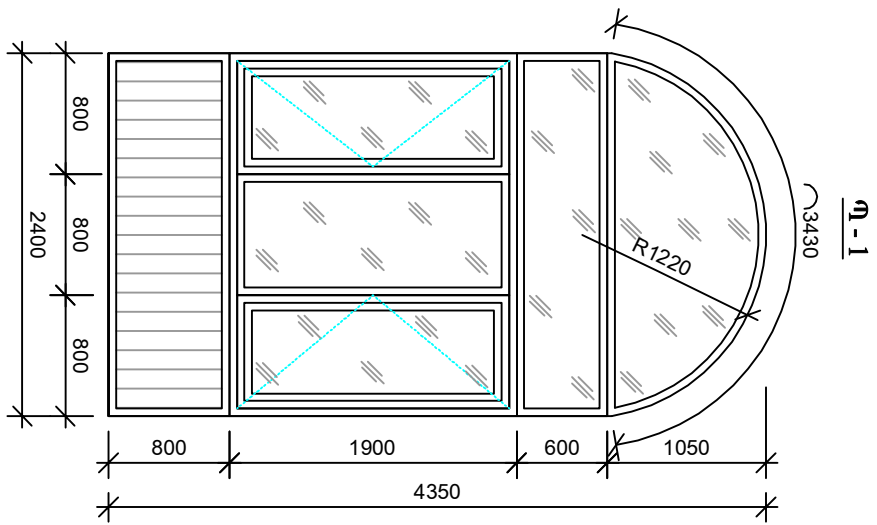
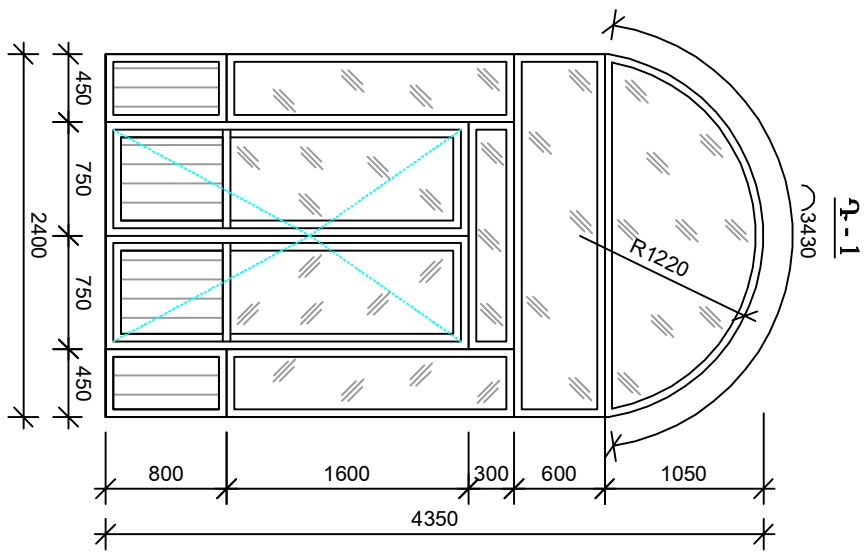

**ՄԵՏԱՂԱՊԼԱՍՏԻ ԴՈՒՆԵՐ Մ 1:50**

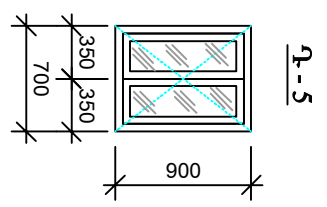
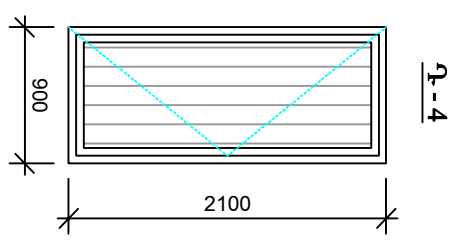
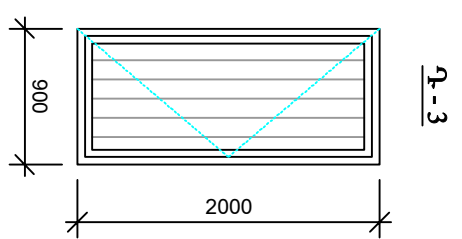
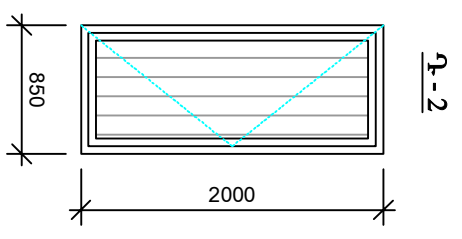

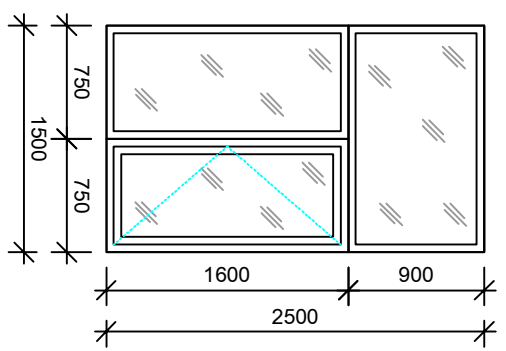

**ՄԵՏԱՂԱՊԼԱՍՏԻ ՊԱՏՈՒԿԱՆՆԵՐ Մ 1:50**



**ՇԱՆՆԱԾՈՒԹՅՈՒՆ**

1. Սույն թեղիքը դիտել ճՇ-3 թեղթի հետ իսամասերը:
2. Դռների և պատուհանների պատրաստումից առաջ անրածնշտ է կատարել բացվածքների ստուգիչ չափումներ:

 Դռների և պատուհանների ապակեպատ հատիկածածածաներ :  
 Դռների և պատուհանների խողի հատիկածածածաներ :

**Մետաղապատե դռների մասնագիր**

N ը/հ	Չափաները	Քանակները	Մակեր. ընդհան. ք.մ.	Տեսակը		
				Խող	ապակե-փաթեթ (բացվող)	ապակե-փաթեթ (բացվող)
Դ-1	4350 X 2400(Բ)	1	9.84	1.92	5.52	2.40
Դ-2	2000 X 850(Բ)	2	3.40	3.40	-	-
Դ-3	2000 X 900(Բ)	1	1.80	1.80	-	-
Դ-4	2100 X 900(Բ)	2	3.78	3.78	-	-
Դ-5	900 X 700(Բ)	1	0.63	-	-	0.63
ԸՆԴՀԱՄԵՐՆԸ			19.45	10.90	5.52	3.03

**Մետաղապատե պատուհանների մասնագիր**

N ը/հ	Չափաները	Քանակները	Մակեր. ընդհան. ք.մ.	Պատուհանագրքի ճանաչման ք.մ.	Բացվող մաս ք.մ.	Խող մաս ք.մ.
Դ-1	2400 X 4350(Բ)	5	49.20	-	15.2	34.0
Դ-2	1500 X 2500(Բ)	6	22.50	9.3	7.20	15.30
ԸՆԴՀԱՄԵՐՆԸ			11	71.70	9.3	22.40

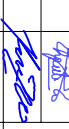
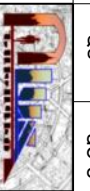
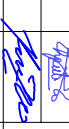
ՏՆՕՒՄ	Ա.ԲԱԲԵԱՅԱՆ		ՇԵՐԱԿԻՔ ԿԱՐԴԱԿԱՆ ԵՐԵՎԱՆԻ ԳՐԱԴԱՐԱՆ (ԱՐՇԱԿՈՒՅԱՑ 42) ՀԻՄՆԱՄՈՐՈՊՈՒՄ	ՄԵՏԱՂԱՊԼԱՍՏԻ ԴՈՒՆԵՐ ԵՎ ՊԱՏՈՒՀԱՆՆԵՐԻ ՄԱՍՆԱԳԻՐ	 «ԲՈՒՅՈՒՄ-ԱՍՏ ՆՆՈՒԹՅՈՒՆ» ՍՊԸ
ԿԱՏԱՐԵՑ	Տ. Յ. ԲԱԲԵԱՅԱՆ		ԳՐԱՏԱՐԱՐՊԵՏԱՇԻՆԱՐԱՐԱՐԱԿԱՆ ՄԱՍ		
				ՓՈՒԼ ԹԵՐԹ	ԹԵՐԹԻ
				ՍՆ	ԳՇ-8
					10

ՃԱՊԱՆՇԱՐ(Ճ-1) Դ-1 ԴԱՏՈՒՀԱՆԻ ՀԱՄԱՐ Ս1:25  
(5 ՀԱՏ)

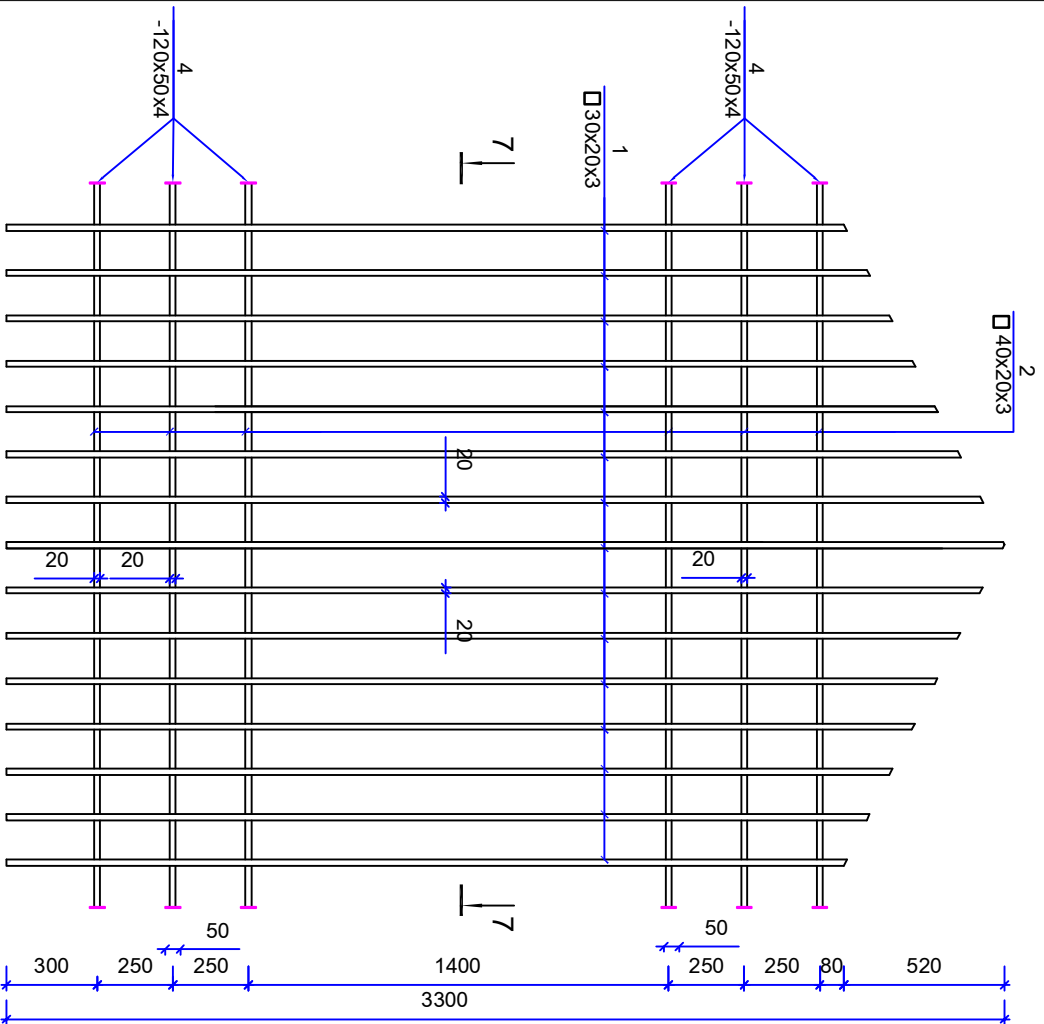

ԿՏՐԱԿՄԵ 7-7 Ս1:25

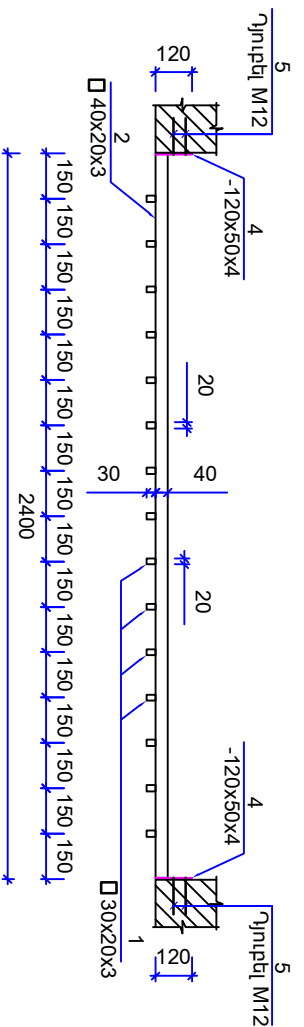

ՃԱՊԱՆՇԱՐ(Ճ-2) Դ-2 ԴԱՏՈՒՀԱՆԻ ՀԱՄԱՐ Ս1:25  
(6 ՀԱՏ)

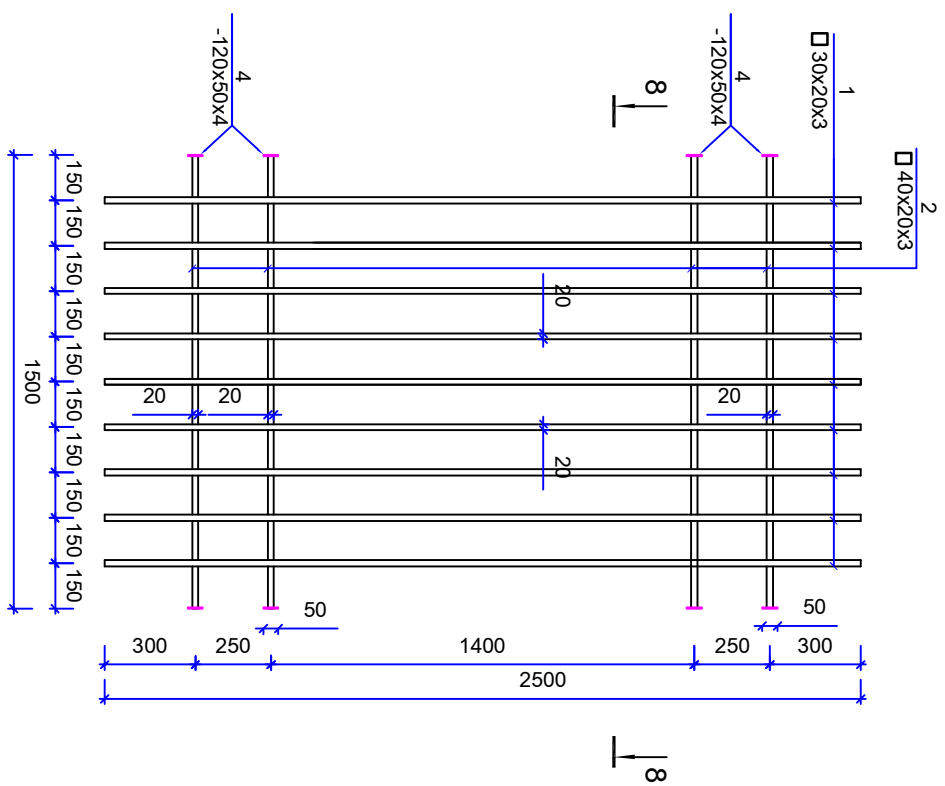

ԿՏՐԱԿՄԵ 8-8 Ս1:25

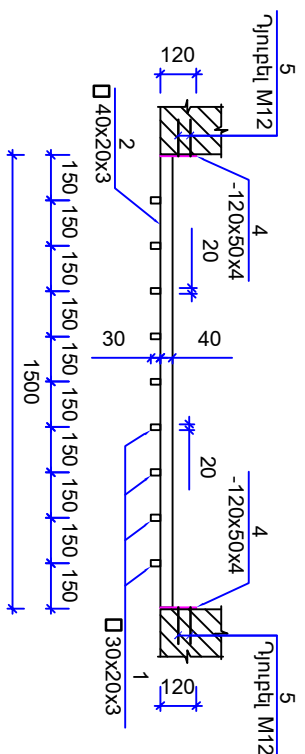

ՃԱՊԱՆՇԱՐ(Ճ-3) Դ-1 ԴԱՏՈՒՀԱՆԻ ՀԱՄԱՐ Ս1:25  
(1 ՀԱՏ)

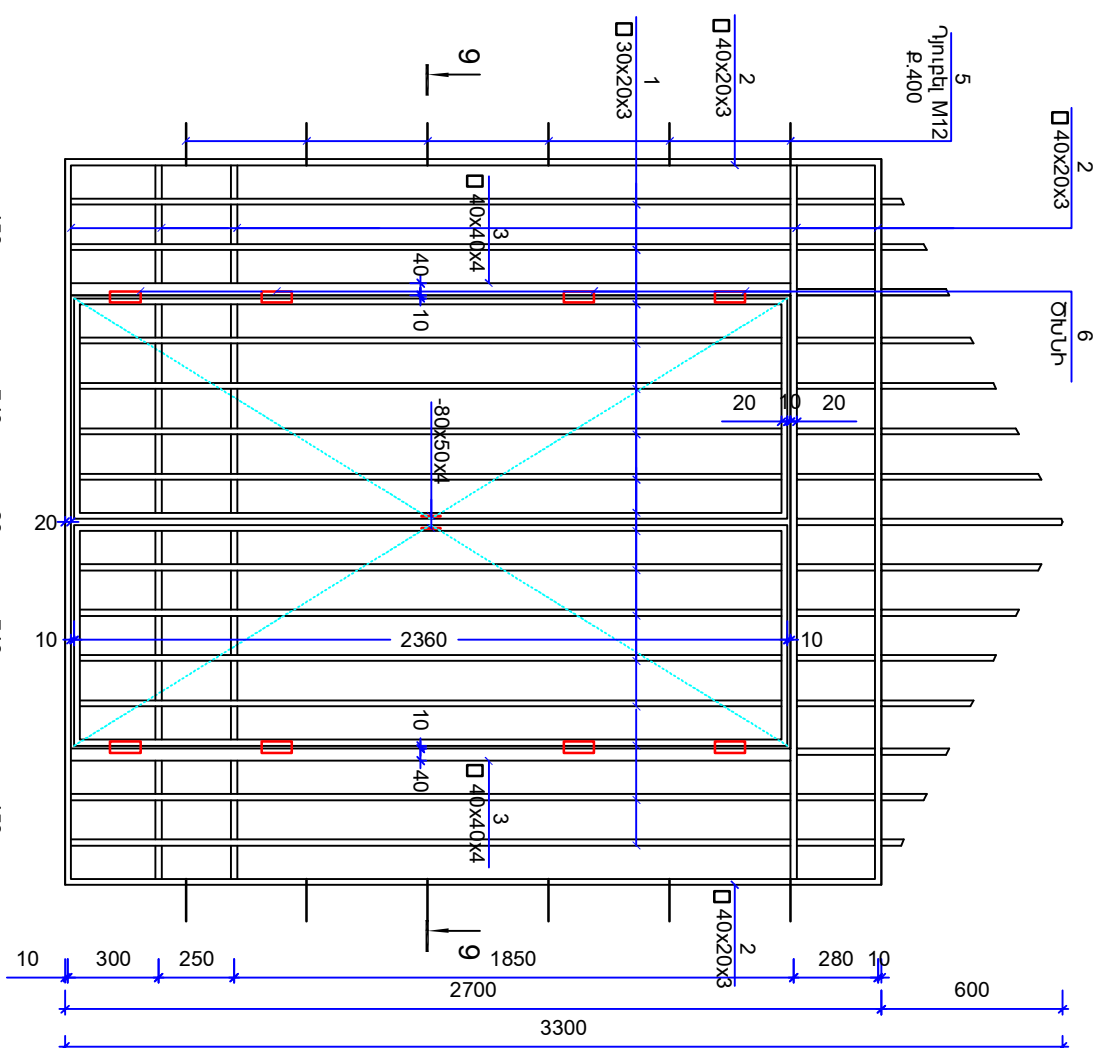

ԿՏՐԱԿՄԵ 9-9 Ս1:25

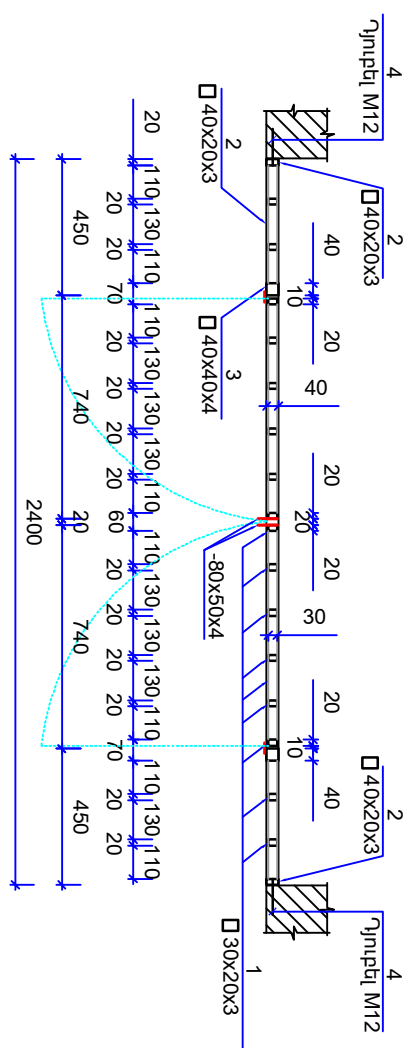

**ՇԱՏԱԹՈՒԹՅՈՒՆ**

1. Սույն թեղիք դիտել ՃԸ-3 թեղիքի հետ համասեր:
2. Ճարվաչարի պատրաստումից առաջ ամրաժեշտ է կատարել բացվածքների ստուգիչ չափումներ:

**Մետաղական ճաղաչար պատուհանների և մեկ դռան համար համար**  
(Ճ-1, Ճ-2, Ճ-3)

1. Պողպատյա ուղղանկյուն խողովակ 30x20x3-նմ 418,8գ.մ. G=281,2կգ
2. Պողպատյա ուղղանկյուն խողովակ 40x20x3-նմ 118,2գ.մ G=80,0կգ
3. Պողպատյա ուղղանկյուն խողովակ 40x40x4-նմ 5,0գ.մ. G=281,2կգ
4. Մետաղաթելեր 120x50x4-նմ 156 հատ G=7,0կգ
5. Ղյուրիկ M12 228 հատ
6. Շիմի 8 հատ
7. Մետաղական ճարվաչարի յուղաներկում 2 անգամ

ՏՆՕԻՆ	Ա.ԲԱԵԱՅԱՐ	ՇԵՐԱԿԻԹ ՎՐԱԴԱՅԱՆ ԵՐԱՏԻ ԳՐԱԴԱՐԱՆԻ (ԱՐՇԱԿՈՒՅՑԱՑ 42) ՀԻՄՆԱԽՈՐՀՈՐԴՈՒՄ	ՓՈԽ ԹԵՐԹ ԹԵՐԹԻ
ԿԱՏԱՐԵՑ	Տ. Յ. ԲԱԲԱՅԱՆ		
ԵՐԱՏԱՐԱԿՆԱԾԻՆԱՐԱՐԱԿԱՆ ՄԱՍ		ՓՈԽ ԹԵՐԹ	ԹԵՐԹԻ
		ՄԱ	6Ը-9
Ճ Ա Ղ Ա Շ Ա Ր		ՄԱ	10



ԼԿՅՑԿՈՂ ՖԱՍՏԻՂ Մ1:100  
ՉՓՈՒՅՐՈՒԹՅՈՒՆ

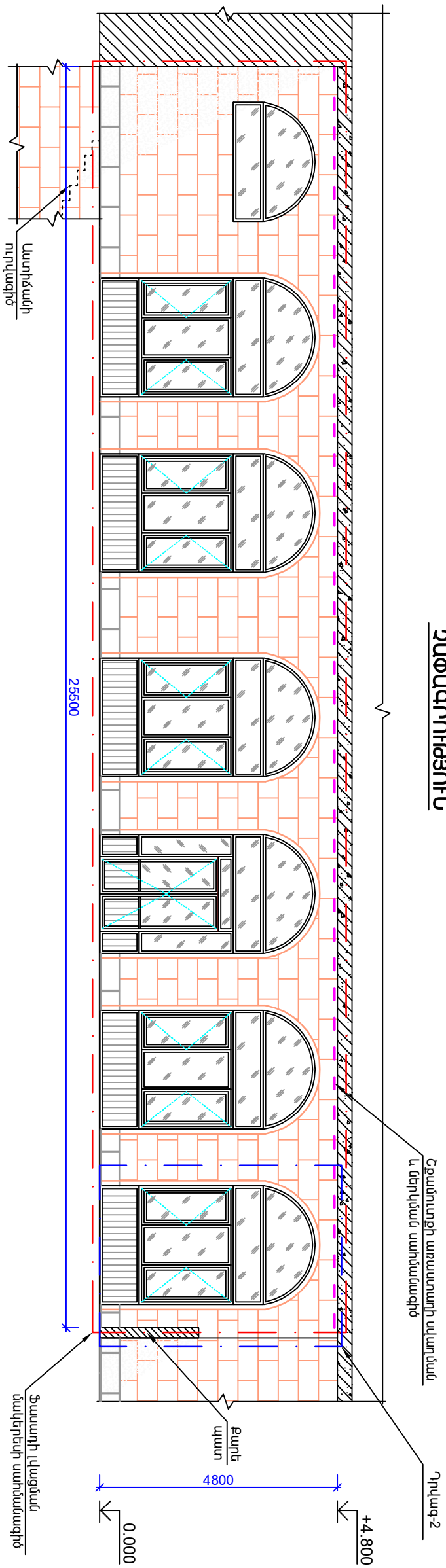

Պղպեղ - 2  
(սույգ պիճակ)

Օբյեկտի հասցեն

ՃԱՎԱՆԱՑԱՆԿ  
Արշակունյաց 42

ՀՀ	ՏՈՒՑԱՆԻՇԻ ԱՐՎԱՆՈՒՄԸ	ՓԱՍՏԱՅԻ ԻՐԱՎԻՃԱԿԸ	
1	շենքի գործառնական նշանակությունը	գրադարան	
2	ճակատի պարամետրերը, երեսապատված նյութը, գունային զաննան	մուտքի ճակատի ընդհանուր երկարությունը 25.5 գ/մ, բարձրություն 4.80մ, սրբատաշ տուֆ	
3	ճակատի փաստացի վիճակը տեխնիկական եզրակացություն	մուտքի ճակատը արտոտրվածության պատճառով կորցրել է իր գունային զաննան	
ՀՀ	ՆԱԽԱՏԵՍՎՈՂ ԱՇԽԱՏԱՆՔՆԵՐ		ԱՇԽԱՏԱՆՔՆԵՐԻ ԾԱՎԱԼ
1	մուտքի առաստաղի վերանորոգում ց/ա սկզբով (ՎՉ)		5.0
2	մուտքի առաստաղի ծեփանձածկում, մերկում (ՎՉ)		48.0
3	սրբատաշ քարե շարվածքի հղկում մաքրում (ողկաթուղք կամ մետաղյա խողանակ) (ՎՉ)		18.0
4	սրբատաշ քարե շարվածքի լվացում, հատուկ լուծույթների օգտագործումներ (ՎՉ)		75.0

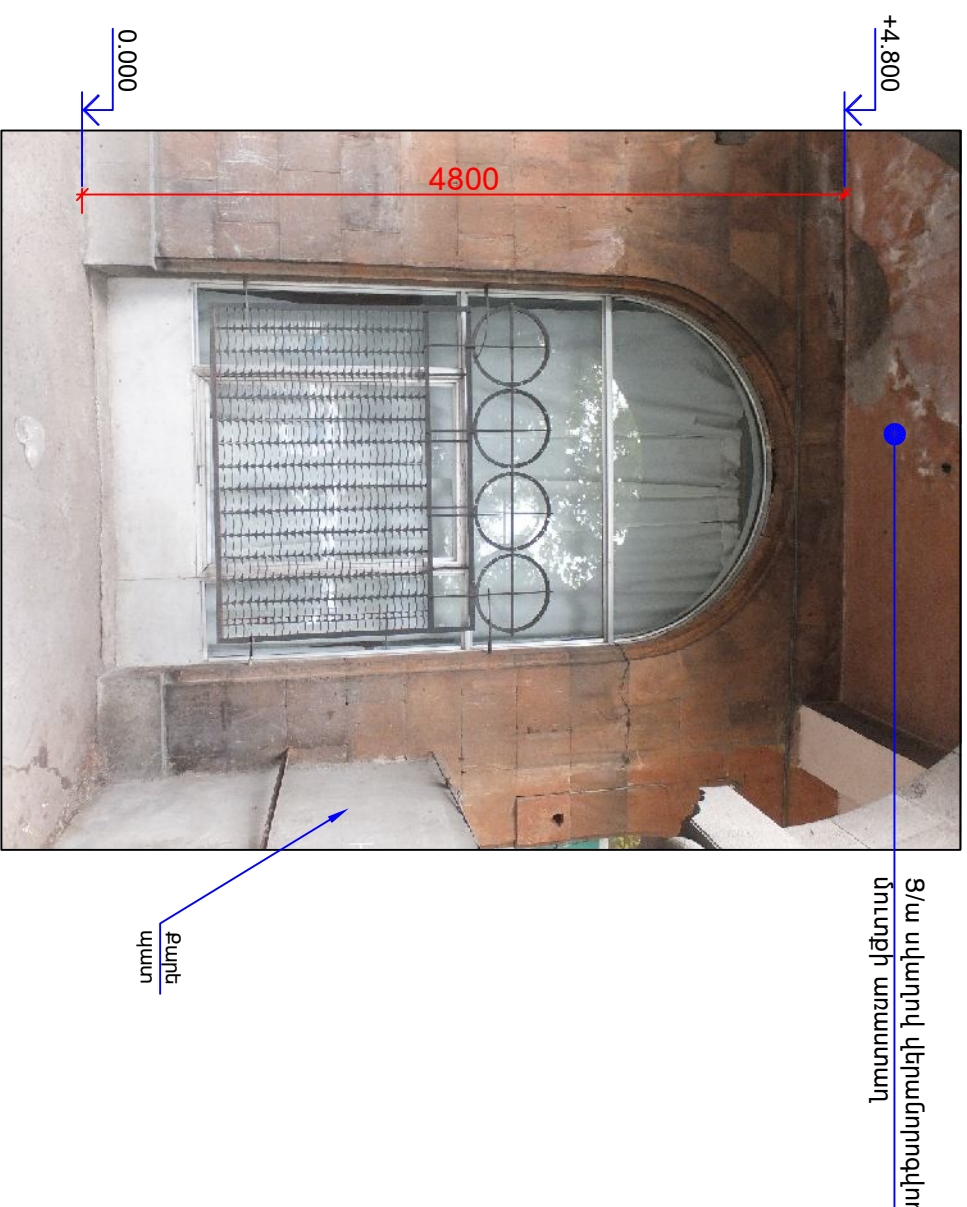







ՏՆՕՐԵՆ	Ա.ԲԱԲԵՅԱՆ	ՎՃԱՐՆԱԿ	ՎՃԱՐՆԱԿ
ԿԱՏԱՐԵՑ	Տ. Դ. ԲԱԲԵՅԱՆ	ՎՃԱՐՆԱԿ	ՎՃԱՐՆԱԿ
ՇԵՐԱԿԻԹ ՎՈՐՉԱԿԱՆ ԵՐԱՏԻ ԳՐԱԴԱՐԱՆ (ԱՐՇԱԿՈՒՆՅԱՑ 42) ՀԻՄՆԱՏՈՐՈՊՈՒՄ		ՃԱՐՏԱՐԱՊԵՏԱՇԻՆԱՐԱՐԱԿԱՆ ՄԱՍ	
ԼԿՅՑԿՈՂ ՖԱՍՏԻՂ ՉՓՈՒՅՐՈՒԹՅՈՒՆ, Պղպեղ-2 ԾԱՎԱՆԱՑՄԱՆ		ՓՈՒԼ ԹԵՐԹ	ԹԵՐԹԻ
		ԱՄ	6Շ-10
			10
		«ԲՈՒՄՆԱՆՈՒՄՆԱՆ ՆԱԽԱՐԱՐՈՒՄ» ՍՊԸ	

**ՀԻՄՆԱԿԱՆ ԲԱՆԿՈՐԱԿԱՆ ԳԾԱԳՐԵՐԻ ԼՐԱԿԱՋՄԻ ԱՄՓՈՓԱԳԻՐ**



ԹԵՐԹ	Անվանում	Ծանոթություն
1	Ընդհանուր տվյալներ	ԷԼ-1
2	Գրադարանի էլեկտրալուսավորման հատակագիծ	ԷԼ-2
3	Մասնագիր	ԷԼ/ԶԿ-3

**ՊԱՅՄԱՆԱԿԱՆ ՆՇԱՆՆԵՐ**

N	Անվանում	Նշաններ
1	Լուսավորման վահանակ	
2	Լուսատու կախովի առաստաղի	
3	Լուսատու լուսնիմենցենտային լուսատու (Armstrong)	
4	Արտաքին լուսավորման լուսատու	
5	Վարդակ	
6	Անջատիչ	
7	Կարելային գիծ	

**ԲԱՑԱՏՐԱԳԻՐ**

Նախագծի էլեկտրատեխնիկական մասը կատարված է համաձայն պատվիրատուի և շինարարական առաջարկանքի և հատակագծերի:  
 Սպառիչների սնունը կատարված է ըստ առաջարկվող միագծանի սխեմայի:  
 Անջատիչները տեղադրված են հատակից 1200մմ, իսկ վարդակները 1100մմ բարձրությամբ:  
 Հարողովակների մոնտաժը պարտադիր կատարված է ուղղահայաց գծերով:  
 Կախովի առաստաղի միջով անցնող բոլոր հարողովակները պարտադիր անցկացվում են պլասման գրֆառ խողովակներով:  
 Բոլոր վարդակները ընտրված են հողանցումով: Էլեկտրամատակարարումը կատարված է պղնձե ջիղերով հարողովակներով:

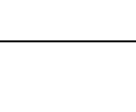
ՏՎՈՐՆ	Ա.ԲԱԲԱՅԱՆ		ՇԵՐԱԿԻԹ ՎՈՐԶԱԿԱՆ ԾՐԱԿԱՆ ԳՐԱԿԱՆ (ՄՐՇԱԿՈՒՆՅԱՑ 42) ՀԻՄՆԱԿՈՐՈՒՄ	ՓՈՒԼ	ԹԵՐԹ	ԹԻՐԵԻ
ԿԱՏՐԵՑ	Տ.Հ.ԲԱԲԱՅԱՆ			Էլեկտրական մաս	ԱՆ	ԷԼ-1
			<b>Ընդհանուր տվյալներ</b>			
				«ԲԱԲԱՅԱՆԻՆ» - ԼՒՍՏ» ՍՊԸ		

**ՔՐԻՍՏՈՍԻ ՀԻՄՆՏՐԱՊԻԱԿԱՆԱԿՈՒՄԱՆ ԷԼԵԿՏՐԱԿԱՆ ԴՐՈՒՄԻ ԿԱՏԱՎԱԿՈՒՄ**  
**ՀԱՏԱԿԱԳԻԾ Մ 1:100**

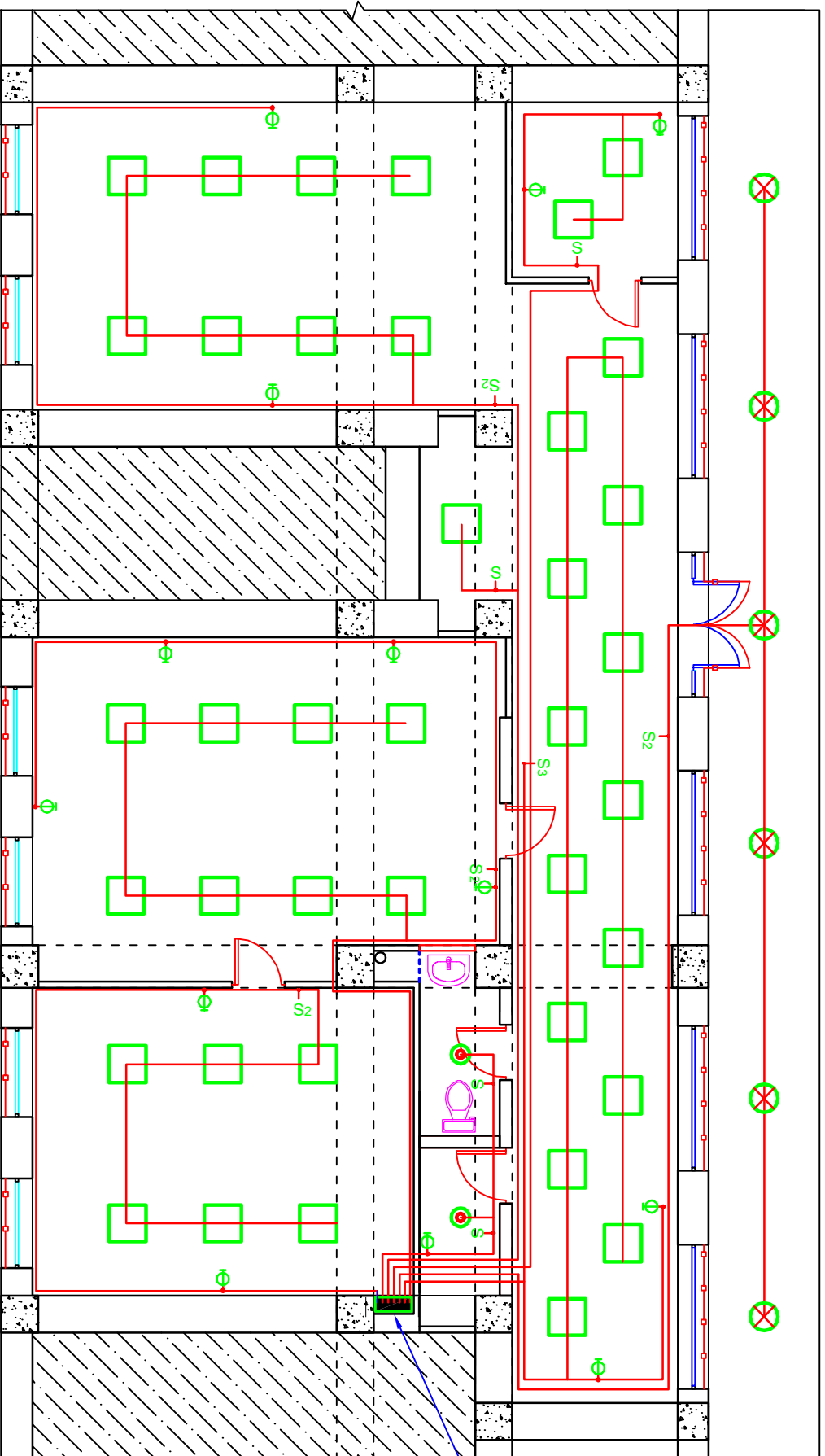

Գոյություն ունեցող  
 էլեկտրական վառիչք

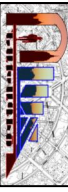
ՏՎԱԾՆԱԿ	ՆԱԿԱԾՄԱՆ	<i>[Signature]</i>	ՇԵՐԵՎԻՑԻ ՎԱՐՉԱԿԱՆ ԷՆԵՐԳԵՏԻԿԱՆ ԳՐԱԿՈՒՄԱՆ ԷԼԵԿՏՐԱԿԱՆ ԴՐՈՒՄԻ ԿԱՏԱՎԱԿՈՒՄ (ՄՐՇԱԿՈՒՄՆԱՅՑ 42) ՀԻՄՆԱԿԱՆԱԿՈՒՄ	ՓՈՒԼ	ԹԻՐ	ԲԼ-2	ԹԻՐ
ՔԱՆՈՒՄ	ՏՎԱԾՆԱԿ	<i>[Signature]</i>					
ԳՐԱԿՈՒՄԱՆ ԷԼԵԿՏՐԱԿԱՆ ԴՐՈՒՄԻ ԿԱՏԱՎԱԿՈՒՄ							
				«ԷԼԵԿՏՐԱԿԱՆ ԴՐՈՒՄԻ ԿԱՏԱՎԱԿՈՒՄ»			

**ԱՄՍՆԱԳԻՐ**

N	ԱՆՎԱՆՈՒՄԸ	Չափման միավորը	Քանակը	Ծանոթություն
	<u>Էլեկտրատվային մաս</u>			
1	Լուսավորման վահան երկշաղք 12 տեղանոց պատի միջի տեղակայման 235x250x99մմ	Հատ	1	
2	Միաֆազ ավտոմատ			
3	25Ա	Հատ	3	
4	16Ա	Հատ	4	
5	Եռաֆազ ավտոմատ անջատիչ 63Ա	Հատ	4	
6	Հաղորդակար պղնձե ջիղերով ՈՊԵ տիպի, ըստ կտրվածքի.			
7	3x4ք.մմ	մ	155.0	
8	3x2.5ք.մմ	մ	330.0	
9	Գոֆրա պլաստմանե խողովակ	մ	200.0	
10	Armstrong առաստաղի լուսատու ARS/S, 4x18, 600x600	Հատ	39	
11	Սանիանցույցի լուսատու կախովի առաստաղի 100կտ	Հատ	2	
12	Արտաքին լուսավորման կախովի լուսատու 100կտ	Հատ	6	
13	Անջատիչ միաբևեռ S	Հատ	4	
14	Անջատիչ երկբևեռ S2	Հատ	4	
15	Անջատիչ եռաբևեռ S3	Հատ	1	
16	Վարդակ հողանցունով	Հատ	13	
17	Տուփ ճյուղավորման	Հատ	8	

**ԳՈՅ ՈՒՆԵՑՈՂ ԶՐԱԳԾԵՐԻ ԵՎ ԿՈՅՈՒՂԱԳԾԵՐԻ ՓՈՒՆԱՐԻՆՈՒՄ**

N N Ը/Կ	ԱՆՎԱՆՈՒՄԸ	Չափ	Չափեր Միավոր	Քանակ	ՊԵՏԱԿԱՆ ՍՏՆՆԱԿՆԵՐ
1	ՄԵՏԱՂԱՊԱՍԻԿ ԽՈՂՈՎԱԿԵՐ	Ø25	ԳՄ	6.0	
2	ՄԵՏԱՂԱՊԱՍԻԿ ԽՈՂՈՎԱԿԵՐ	Ø16	ԳՄ	6.5	
3	ՓԱԿԱՆ	Ø16	ՀԱՏ	3	
4	ԶՐԵՆՂՈՒԻԻՉ ԾՈՂԱԿ	Ø16	ՀԱՏ	1	
5	ՄԵՏԱՂԱՊԱՍԻԿ ԽՈՂՈՎԱԿԵՐԻ ՄԻԱՅՄԱՆ	Ø16	ՀԱՏ	3	
6	ՄԵՏԱՂԱՊԱՍԻԿ ԽՈՂՈՎԱԿԵՐԻ ՄԻԱՅՄԱՆ ՄԵՏԱՂԱՊԱՍԻԿ ԵՐԱՊԵՆՆԻՉԵՐ	Ø25-15-16 Ø16-16-16	ՀԱՏ	1 1	

**ԿՈՅՈՒՂԱՅԻՆ ՑԱՆՑԵՐ**

1	ԿՈՅՈՒՂՈՒ ՊՈՍԱՏՄԱՆ ԽՈՂՈՎԱԿ	Ø150	ԳՄ	6.0	==
2	ԿՈՅՈՒՂՈՒ ՊՈՍԱՏՄԱՆ ԽՈՂՈՎԱԿ ՊՆՏԵՐԻ ԿՐԱ	Ø110	ԳՄ	5.0	==
3	ԿՈՅՈՒՂՈՒ ՊՈՍԱՏՄԱՆ ԽՈՂՈՎԱԿ ՊՆՏԵՐԻ ԿՐԱ	Ø50	ԳՄ	1.5	
4	ԼԿԱՅԱՐԱՆ		ԼՐԱԿԱՔԱՆ	1	
5	ԶՈՒԳԱՐԱՆԱԿՈՎՅՔ		ԼՐԱԿԱՔԱՆ	1	
6	ՊՈՍԱՏՄԱՆ ԶԵՎԱԿՈՐ ՍԱՍԵՐ - ԵՐԱՊԵՆՆԻՉ ԼՆՑՈՒՄ	Ø150 Ø110-Ø50	ՀԱՏ	1 1	
7	ՊՈՍԱՏՄԱՆ ԶԵՎԱԿՈՐ ՍԱՍԵՐ-ԵՐԱՊԵՆՆԻՉ	Ø150-150-110 Ø110-110	ՀԱՏ	1 1	
8	ԾՈՒՆԿ	Ø50 Ø110	ՀԱՏ	2 2	

ՏՆՕՐԵՆ	Ա.ԲԱԲԵԱՅԱՆ		ՇԵՐԱԿԻՔ ԿԱՐԶԱԿԱՆ ԵՐԱՐԻ ԳՐԱԴԱՐԱՆ (ԱՐՇԱԿՈՒՅԱՑ 42) ՀԻՄՆԱՄՈՐՈՊՈՒՄ	ՓՈՒԼ	ԹԵՐԹ	ԹԵՐԹԻ
ԿԱՏԱՐԵՑ	Տ. Դ. ԲԱԲԵԱՅԱՆ			ՍՄԱՆԱԳԻՐ	ԱՄ	ԷԼԶԿՅԱՆ
						3
			ԳՈՅ ՈՒՆԵՑՈՂ ԶՐԱԳԾԵՐԻ ԵՎ ԿՈՅՈՒՂԱԳԾԵՐԻ ՓՈՒՆԱՐԻՆՈՒՄ			«ԲԱՅԱՍՏԱՆՍ ԿՈՆՍՏՐԱԿՏ» ՍՊԸ